+3257467952

DACIA SANDERO

€ 10.499

CARACTÉRISTIQUES TECHNIQUES

PREMIÈRE IMMATRICULATION	01/2020
KILOMÉTRAGE	42.181 km
CARBURANT	Essence
PUISSANCE	88 ch (65 kW)
MOTEUR	898 cc
BOÎTE DE VITESSES	Manuelle
CARROSSERIE	Hatchback · 5 places
COULEUR	Bruin
CLASSE D'ÉMISSION	Euro 6d



ÉQUIPEMENT & OPTIONS

CONFORT ET CLIMATISATION
Accoudoir · Climatisation · Direction assistée · Verrouillage centralisé · Verrouillage centralisé avec télécommande · Vitres électriques · Vitres électriques avant et arrière

AIDE À LA CONDUITE ET STATIONNEMENT
Assistant de démarrage en côte · Assistant de freinage d'urgence · Assistant feux de route · Avertisseur de collision · Capteurs de stationnement arrière · Isofix

SÉCURITÉ
Airbag passager · Airbags arrière · Airbags de tête · Airbags latéraux · Anti-démarrage · ESP · Système de contrôle de la pression des pneus

ÉCLAIRAGE
Feux de jour LED · Phares antibrouillard

MULTIMÉDIA
Android Auto · Apple CarPlay · Kit mains libres · Ordinateur de bord · USB · Volant multifonctions

EXTRAS ET AUTRES
Double plancher de chargement · Filet de séparation de coffre · Galerie de toit / Porte-bagages · Kit de dépannage · Rétroviseur intérieur anti-éblouissement automatique · Spoiler · Vitres teintées

Rapport Car-Pass
Historique kilométrique officiel

Scannez pour la fiche complète

Toutes les photos & options
delvadrive.be


DELVA
DRIVE
USED
CARS




DELVA DRIVE



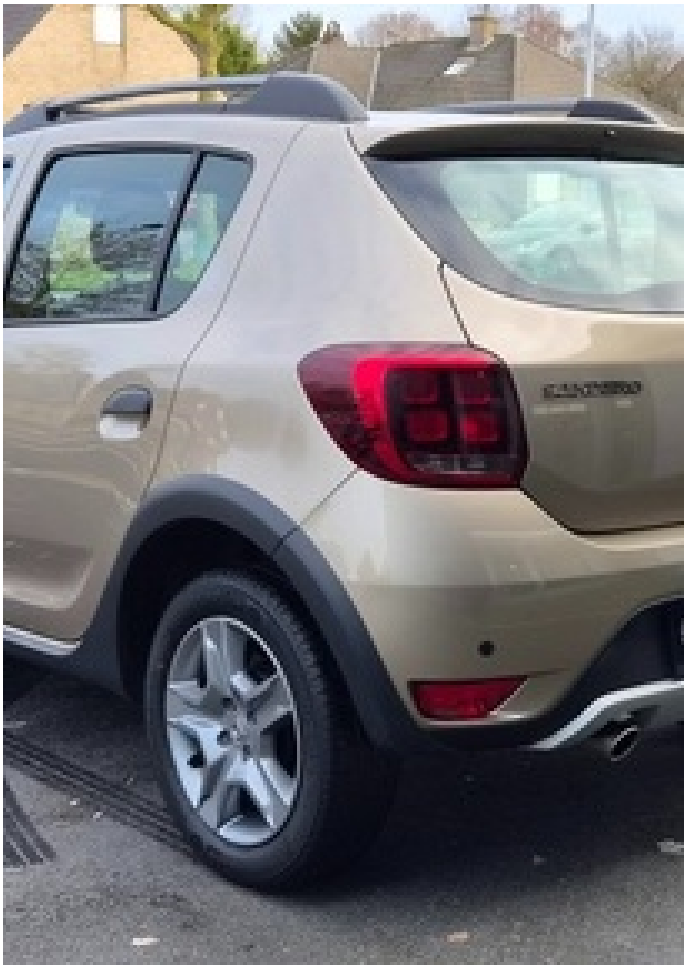


DELTA DRIVE
USED CARS
DELTA DRIVE


DELTA DRIVE
USED CARS
DELTA DRIVE



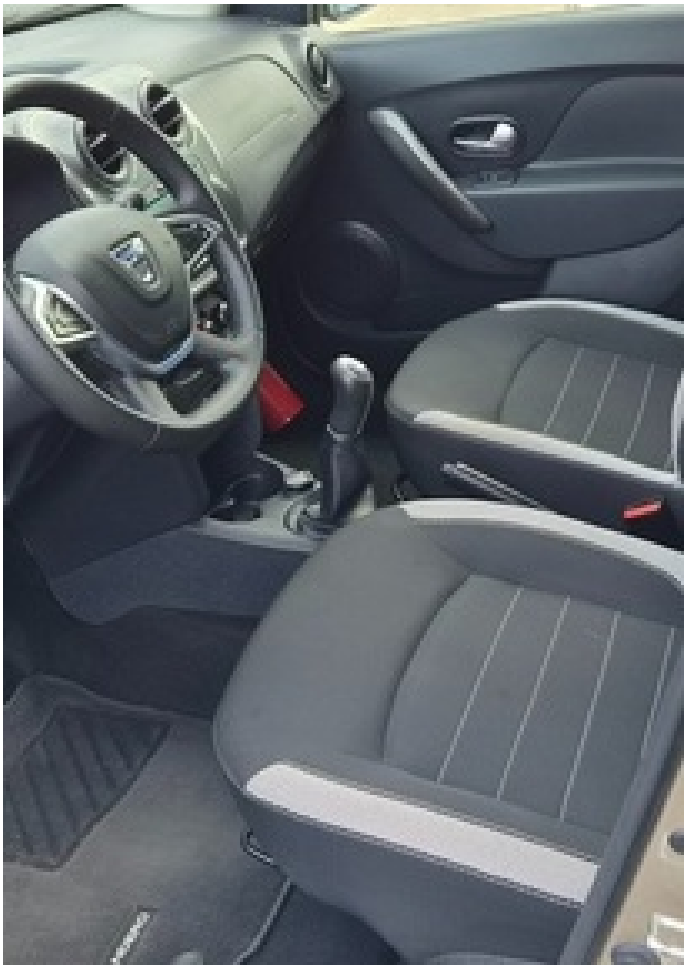






110
90
70
50
30
10
km/h
130
150
170
190
210
ECO


onker
Radio
Media
Kaart
Navigatie


A/C
0
1
2
3
4


DACIA




0
1
2


1
3
5
2
4
R

